

ホームページ更新ツール

# Wee & Wee Mobile のご紹介

## Wee とは...

Wee はホームページの更新ツールです。Wee は、サイトの枠組みを Web 製作業者が作成し、更新はお客様に自由にさせていただこうというコンセプトの製品です。

インターネットに繋がる場所ならどこからでも、ブラウザでホームページの更新ができます。

思いついたらすぐ自分で更新できるので、業者に更新を依頼したり、更新を待たされることもなくなります。

画像やファイルのアップロードもブラウザから行え、簡単な文字列を記述するだけで、ページに貼り付けることができます。

サーバー組込型のツールなので、パソコンに特別なソフトをインストールする必要はありません。

## Wee の基本

Web ページに更新可能な領域を設けて、その中にテキストや画像を埋め込む・・・  
これが Wee の基本です。

テンプレート(更新可能な領域を  
設けた HTML ファイル) を  
用意します。

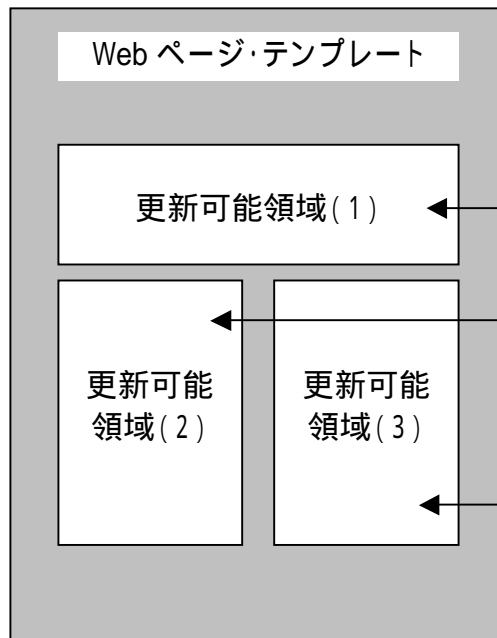

管理画面から内容を入力します。  
入力欄は、テンプレートの  
それぞれの領域に対応しています。

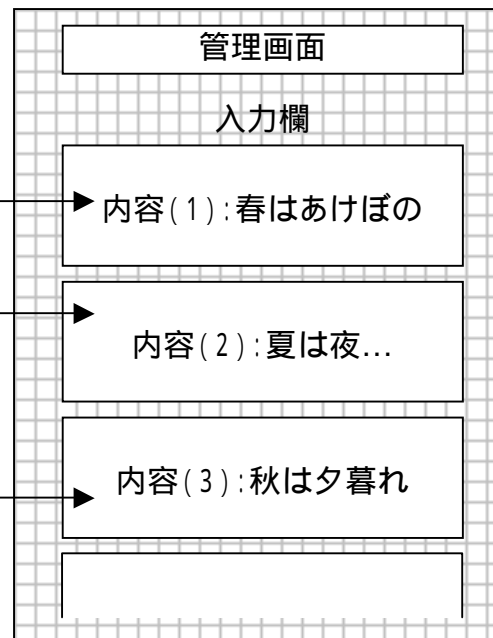

入力した内容が  
テンプレートに埋め込まれて  
ページが完成。

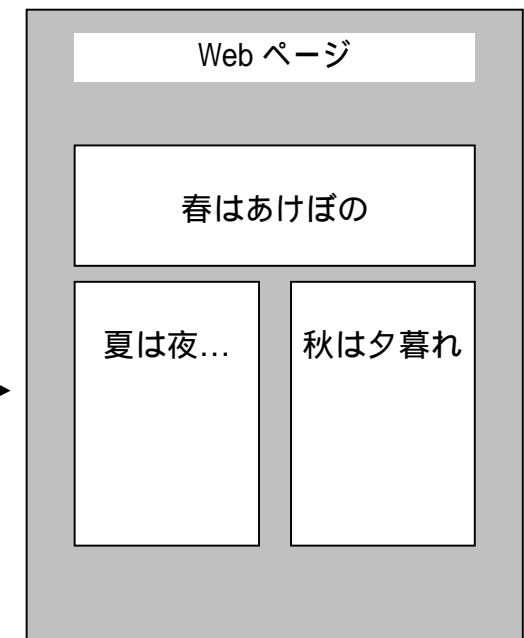

テンプレートはお客様のサイトに合わせて Web サイト製作者が作成します。Wee には付属していません。

# Wee のテンプレート

テンプレートは、複数用意して切り換えて使うこともできます。  
例えば、季節ごとに切り換えて使う、といった使い方も可能です。

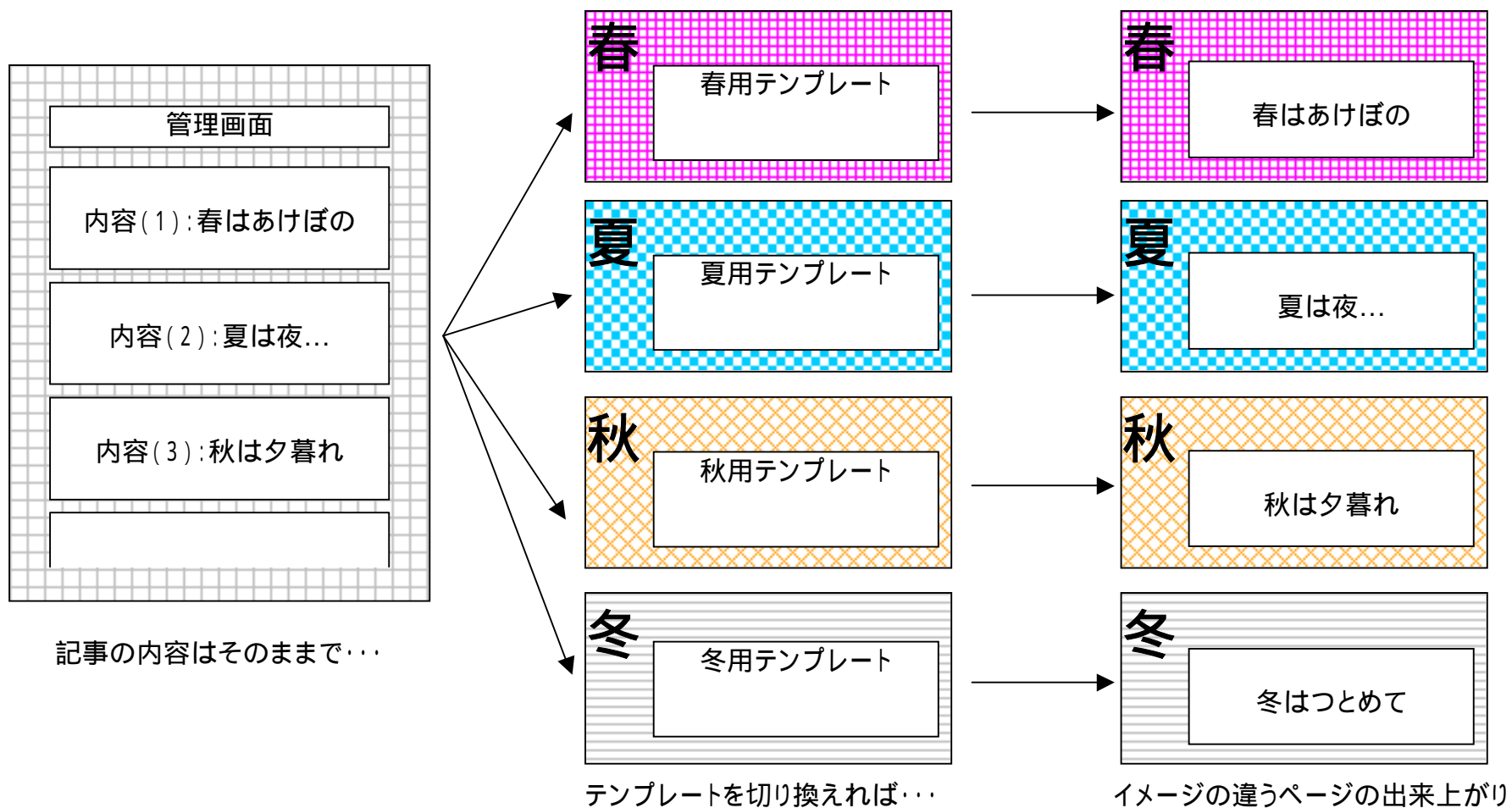



## ページの一覧の自動挿入

Wee に登録されているページの一覧を挿入することができます。  
例えば、商品毎のページを作れば、登録してある商品の一覧をページに埋め込むことが可能です。  
もちろん、各商品へのリンクも可能。商品を追加すれば一覧ページにも追加されます。

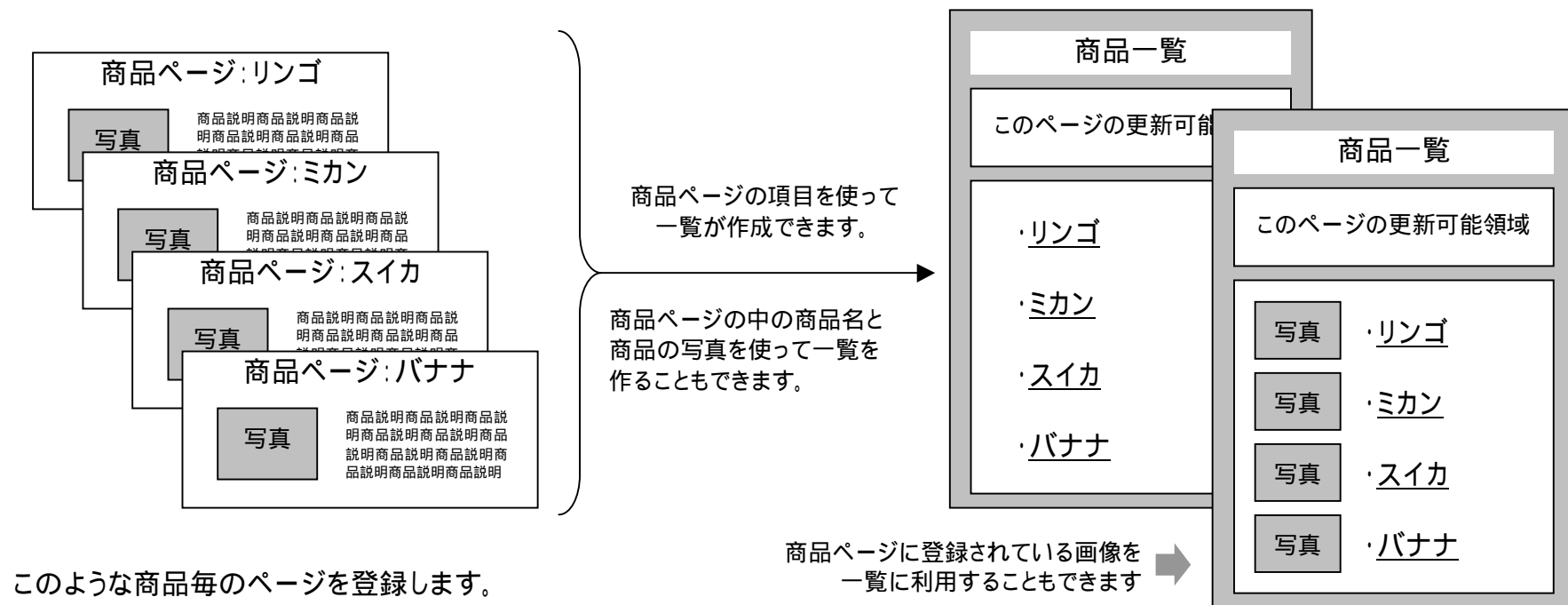

## Wee のページ管理

Wee は、100個のページを一つのグループとして管理します。さらに100個のグループを一つのクラスとして管理し、100個のクラスが作成できるので、合計 1,000,000 ページ が使えます。 Wee Type の場合、サイトの構造にあわせてデータを組み立てられるので、サイトの管理がし易くなります。

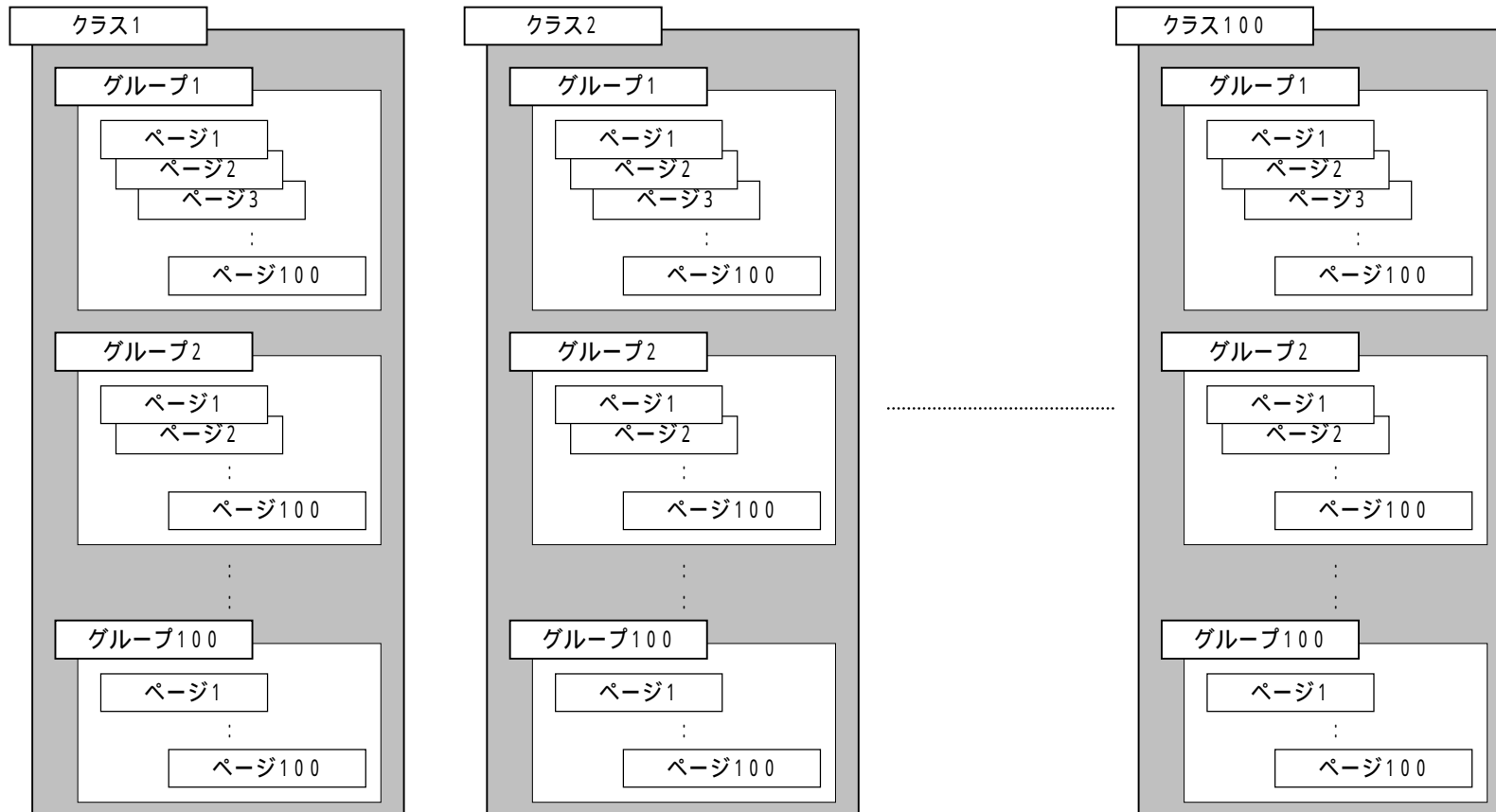

# ページ編集の例

一覧をたどって目的のページを探す

クラス一覧 (登録済み:1/最大:100)

クラス名	グループ	表示順	削除
<a href="#">新しいクラスを登録する</a>			
トップページ	<a href="#">グループ一覧</a>	10	<input type="checkbox"/>
<a href="#">日本の文字</a>			
<a href="#">新着ニュース</a>			

表示順序を変更する    全てのクラスを再構築する

チェックしたクラスを削除する...     削除確認

下位の階層へ

グループ一覧 (登録済み:2/最大:100)

クラス名:「トップページ」

グループ名 (クリックでグループ編集)	ページ	表示順	削除
<a href="#">新しいグループを登録する</a>			
日本の文字	<a href="#">ページ一覧</a>	10	<input type="checkbox"/>
<a href="#">春はあけぼの</a>			
<a href="#">夏は夜</a>			
<a href="#">秋は夕暮れ</a>			
<a href="#">冬はつとめて</a>			
新着ニュース	<a href="#">ページ一覧</a>	20	<input type="checkbox"/>
<a href="#">バイトで誕生したウモロコシ</a>			
<a href="#">新しいパソコンは3万円以上</a>			
<a href="#">ローマの天気は30℃以上</a>			
<a href="#">ネット・発見に賞金100万ポンド</a>			

表示順序を変更する    表示しているグループを再構築する

チェックしたグループを削除する...     削除確認

これをクリックしてもOK

もうひとつ  
下位の階層へ

ページ一覧 (登録済み:4/最大:100)

クラス名:「トップページ」  
グループ名:「日本の文字」

ページ名	表示順	複製/削除
<a href="#">新しいページを登録する</a>		
春はあけぼの	10	<input type="checkbox"/>
夏は夜	20	<input type="checkbox"/>
秋は夕暮れ	30	<input type="checkbox"/>
冬はつとめて	40	<input type="checkbox"/>

チェックしたページを複製する...    表示順序を変更する

表示している全てのページを再構築する

チェックしたページを削除する...     削除確認

目的のページ  
をクリック

ページの内容を入力してページ構築

ページ編集

クラス名:「トップページ」  
グループ名:「日本の文字」

タイトル: 春はあけぼの

内容 (1): 春はあけぼの  
やうやう白くなりゆく山ぎはすこしあかりて  
紫だちたる雲のほそくたなびきたる  
[[IMG0005(border=1) 画像の専用タグ

内容 (2): back006.jpg  
<現代語訳>  
春は曙がよい。次第に白んでいく様と、山際の空が少し明るくなり紫がかった雲が細くたなびているのがよい。

内容 (3):

内容 (4):

文字色: [ ] ... 通用  
スタイル: 太字   斜体   下線   大   小   中央揃え

HTML テンプレート: 枕草子ページ用

表示状態:  表示する     表示しない

URL: /\_htmls/c00e01p00.html

改行の処理: 「説明文」の入力欄で改行した位置で  改行する     改行しない

自動リンク: "http://~" で始まる文字列に  リンクする     何もしない

プレビュー    保存のみ実行    保存してWebページを再構築

入力した内容が  
対応する場所に埋め込まれて  
ページが出来上がり

登録フォーム - Microsoft Internet Explorer

http://www.mmt-ty.co.jp/fanclib/

春はあけぼの

日本の文字

- [春はあけぼの](#)
- [夏は夜](#)
- [秋は夕暮れ](#)
- [冬はつとめて](#)

春はあけぼの  
やうやう白くなりゆく山ぎはすこしあかりて  
紫だちたる雲のほそくたなびきたる

<現代語訳>  
春は曙がよい。次第に白んでいく様と、山際の空が少し明るくなり紫がかった雲が細くたなびているのがよい。

トップページへ    戻る

この様な  
他ページへのリンクを  
自動生成できます



## その他の機能 (画像管理・ファイル管理)

画像やファイルのアップロードもブラウザで行えます。  
アップした画像やファイルは、簡単なタグを書くだけで Web ページに貼り付けできます。

**Wee (画像管理)** (name: デモ・ユーザー) LOGOUT

画像の登録 >> 「参照」ボタンを押して、登録する画像を選択してください。

- 新しい画像を登録するときは編集対象で「新しい画像を登録する」を選んでください。
- 既に登録されているものを置き換えるときは、編集対象で置き換える画像を指定してください。
- コメントを編集するときは、「コメント」欄の [>](#) をクリックしてください。

編集対象: -- 新しい画像を登録する --

画像ファイル:  **参照...**

コメント(任意):

アップロード開始 (最大 1,048,576 バイトまで)

---

1 / 1 page (画像総数 6)

コメント一覧 & 編集モードへ

- 画像IDをクリックすると、そのIDをページ編集画面に挿入します。
- 画像をクリックすると、大きい画像を表示します。

IMG0005 2007/06/06 10:06  
 IMG0004 2007/06/06 10:06  
 IMG0000 2007/06/05 16:02

コメントから探す:  検索

1 / 1 page (画像総数 6)

**Wee (ファイル管理)** (name: デモ・ユーザー) LOGOUT

ファイルの登録

- 新しいファイルを登録するときは編集対象で「新しいファイルを登録する」を選んでください。
- 既に登録されているものを置き換えるときは、編集対象で置き換えるファイルを指定してください。このとき**ファイル権を空欄**にしておけば、編集対象で指定されたファイルのコメントだけを書き換えることができます。

編集対象: -- 新しいファイルを登録する --

ファイル:  **参照...**

コメント(必須):

送信開始 (最大約 10 MB まで)

---

1 / 1 page (ファイル総数 4)

- 「ファイルID」をクリックすると、そのIDをページ編集画面に挿入します。
- 「見る」をクリックすると、そのファイルを表示します。ファイルの種類によっては表示できないものがあります。

No.	ファイルID	コメント	ファイル	拡張子	サイズ(B)	登録日	登録者	削除
1	F0003	申込用紙(PDF)	<a href="#">見る</a>	PDF	636,439	2007/06/06 14:53	デモ・ユーザー	<input type="checkbox"/>
2	F0002	イベント来場者数統計資料	<a href="#">見る</a>	XLS	13,824	2007/06/06 14:52	デモ・ユーザー	<input type="checkbox"/>
3	F0001	イベント告知パンフレット	<a href="#">見る</a>	DOC	19,456	2007/06/06 14:52	デモ・ユーザー	<input type="checkbox"/>
4	F0000	イベントレポート(2007/06/01)	<a href="#">見る</a>	TXT	3,188	2007/06/06 14:52	デモ・ユーザー	<input type="checkbox"/>

チェックしたファイルを削除する..

1 / 1 page (ファイル総数 4)

画像などのファイルを選択するだけの簡単操作。  
PDFファイルやワープロ文書などを登録できます

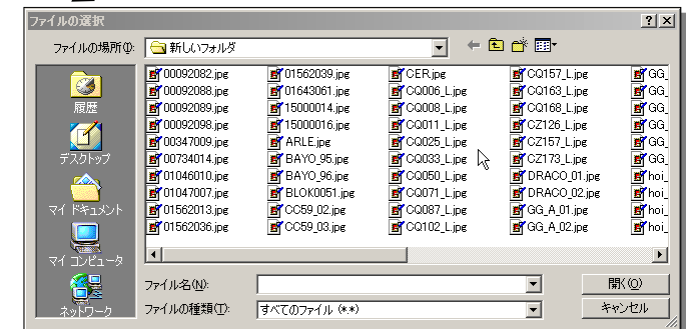

ページへ貼り付けるときは、  
画像なら[[IMG9999]],  
ファイルなら[[F9999]]  
の様に記述すればOK。

## その他の機能

### ユーザー管理

複数人で更新する場合など、複数のユーザーIDを作成し、ID毎に編集可能なページを制限したり、使用できる機能を制限することができます。

Wee (ユーザー管理) (name: 管理者) LOGOUT

- ・ユーザーを編集するときは、編集したいユーザーのIDをクリックしてください。
- ・新しいユーザーを登録するときは「新しいユーザーを登録する」をクリックしてください。
- ・「削除」にチェックを入れて「チェックしたユーザーを削除する」を押せば、ユーザーを削除することができます。削除したデータは復活できませんので注意してください。

ユーザーID	ユーザー名	承認権限	クラス			グループ			ページ			特定	画像管理	テーブル管理	ファイル管理	テンプレート管理	削除
			追加	編集	削除	追加	編集	削除	追加	編集	削除						
<a href="#">新しいユーザーを登録する</a>																	
<a href="#">admin</a>	管理者	-	<input type="radio"/>	<input type="radio"/>	<input type="radio"/>	<input type="radio"/>	<input type="radio"/>	<input type="radio"/>	<input type="radio"/>	<input type="radio"/>	<input type="radio"/>		<input type="radio"/>	<input type="radio"/>	<input type="radio"/>	<input type="radio"/>	<input type="checkbox"/>
<a href="#">demo</a>	デモ・ユーザー	-	<input type="radio"/>	<input type="radio"/>	<input type="radio"/>	<input type="radio"/>	<input type="radio"/>	<input type="radio"/>	<input type="radio"/>	<input type="radio"/>	<input type="radio"/>		<input type="radio"/>	<input type="radio"/>	<input type="radio"/>	<input type="radio"/>	<input type="checkbox"/>

### 承認機能

ページが更新されても、“承認者”によって承認されるまで公開しないようにすることができます。

ページが更新されたことを“承認者”へ通知したり、OK/NGの通知を“更新者”へ通知することもできます。

Type , を除く。

## 携帯サイト用 Wee Mobile



テンプレートを使用した Web ページの作成や、ページ一覧の埋め込みなど、機能は PC 用 Wee とほぼ同等。

一度の記事入力で、3 キャリア分のページを一度に作成可能。

絵文字も表示できるプレビューで、出来上がりのイメージを確認しながらページを更新できます。

携帯電話独特の「電話をかける」や「メールを送る」のリンクの挿入も簡単。

ページの管理や編集、画像利用や管理も、PC 用 Wee と同等です。扱えるページ数も最大 100 万ページ。

ユーザー管理、承認機能も利用可能です。

左図は入力欄が 2 個ですが、実際は 5 個まで利用できます。

PC 用 Wee にある、「ファイル管理」「テーブル管理」は、Wee Mobile にはありません。

## Q & A

Wee を導入する Web サーバーに制限はありますか。データベースは必要ですか。

Perl が使えるサーバーであれば、Web サーバーの種類は問いません。ホームページ・データと CGI を別々の場所に置かなければならないタイプのサーバーでも導入可能です。また、データベースは不要です。承認機能のメール送信を使うときは、sendmail が必要になります。

Wee で必要なパーミッションの設定が行えないサーバーでは、ご利用いただけない場合があります。

Internet Explorer 以外のブラウザや、Mac や Linux 等でも使えますか

ページの更新や画像・ファイルのアップロードは問題なく行えますが、テーブル管理など一部の機能が正しく動作しない場合があります。また、管理画面のレイアウトが崩れる場合があります。

扱えるページ数は

最大 100 万ページとなります。最終ページの「仕様・価格」をご覧ください。

Wee で扱える画像やファイルの数に制限はありますか

画像は 10,000 枚、ファイルは 1,000 個までとなっています。Web サーバーの容量によってはこれより少なくなります。

テンプレートは自分でも作成できますか

HTML ソースが読める方であれば可能です。作成したテンプレートはテンプレート管理で Wee に登録して利用できます。

Wee と Wee Mobile を同じサーバーで使用できますか

フォルダを分けることで、一つのサーバーで複数の Wee を使用できます。但し、生成されるファイル名はそれぞれ同じものになります。

(例) "<http://www.aaa.com/F1/c01g02.html>" と "<http://www.aaa.com/F2/c01g02.html>" など。

## Wee 仕様・価格

### Wee 本体

型番	タイプ	作成範囲	最大管理ページ数	標準価格	年間ライセンス	月額ライセンス
WEE0100-001	Type	2グループ	200	100,000 円	50,000 円	-
WEE0100-002	Type	20グループ	2,000	300,000 円	150,000 円	15,000 円
WEE0100-003	Type	50グループ	5,000	500,000 円	250,000 円	25,000 円
WEE0100-004	Type	無制限	1,000,000	1,000,000 円	500,000 円	50,000 円
WEE0100-00L	ライセンス	1グループ	100	20,000 円	10,000 円	-
WEE0100-00M	Mobile	無制限	1,000,000	300,000 円	150,000 円	15,000 円

年間ライセンス、月額ライセンスは、保守料込みとなります。  
月額ライセンスは最短6ヶ月間からとなります。

### 年間保守料

型番	タイプ	作成範囲	最大管理ページ数	標準価格
WEE0100-101	Type	2グループ	200	12,000 円
WEE0100-102	Type	20グループ	2,000	36,000 円
WEE0100-103	Type	50グループ	5,000	60,000 円
WEE0100-104	Type	無制限	1,000,000	120,000 円
WEE0100-10L	ライセンス	1グループ	100	2,400 円
WEE0100-10M	Mobile	無制限	1,000,000	36,000 円

年間保守は、リビジョンアップの無償提供、バージョンアップの優待価格販売、メールサポートが対象となります。  
上記は税抜き価格です。